

# Les chaussettes de Gaston

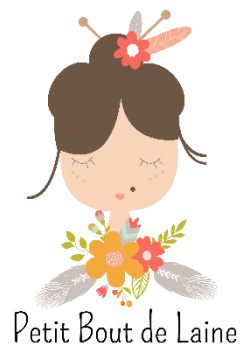

Le patron se tricote du bas vers le haut. Le talon et la bordure haute sont tricotés avec une couleur différente du reste du corps de la chaussette.  
Un motif en nid d'abeille créé avec un jeu de mailles glissées.

TAILLES : 18(20/22/24) cm de circonférence.

Circonférence de votre pied mesuré au plus fort du pied (avant les orteils).

Avant de commencer, mesurez la longueur de votre pied (du gros orteil au talon). Noter ce chiffre, lui soustraire 10% puis 4 cm. (ex : 24-10%= 21.6 -4= 17.6 cm)

**Votre calcul : ... - 10% = ... - 4= ... cm**

FOURNITURES :

Laine

-environ 400 mètres de fil à chaussette soit un mélange de mérinos et nylon.

Ici 1 écheveau de Sweet'chaussette + son mini de Petit Bout de Laine.

Aiguilles

-1 aiguille circulaire 2.50mm et un câble de 60 ou 80 cm.

Autres

-1 marqueur.

ECHANTILLON :

32 mailles x 43 rangs pour un échantillon de 10 x 10 cm en jersey endroit, après blocage.

### Pour la chaussette droite

Bout du pied

Avec CC

Monter 24 mailles avec la méthode du Turkish cast-on (voir lien vidéo dans le glossaire). Vous avez 12 mailles sur chaque aiguille.

L'aiguille 1 sera le dessus du pied et l'aiguille 2 sera le dessous du pied.

Pensez à mettre 1 marqueur amovible sur le travail de l'aiguille 1 pour vous y retrouver.

**R1** : **aig1** toutes les mailles à l'endroit.  
**aig2** toutes les mailles à l'endroit.

**R2** : **aig1** 1m end, AID, à l'endroit jusqu'à 1 maille de la fin, AIG, 1m end.  
**aig2** 1m end, AID, à l'endroit jusqu'à 1 maille de la fin, AIG, 1m end.

**R3** : **aig1** toutes les mailles à l'endroit.  
**aig2** toutes les mailles à l'endroit.

Faire R2 et 3 **4(5/6/7) fois de plus**. On a 44(48/52/56) mailles. Couper CC.

Mettre sur aig1 20(24/24/28) mailles et sur aig2 24(24/28/28) mailles.

Corps de la chaussette droite

Avec CP

**R1** : **aig1** \*1m end, gl1m\* répéter \*\* jusqu'à la fin de l'aiguille.

**aig2** \*1m end, gl1m\* répéter \*\* jusqu'à la fin de l'aiguille.

**R2** : **aig1** toutes les mailles à l'endroit.

**aig2** toutes les mailles à l'endroit.

Partie avec le motif

## Motif :

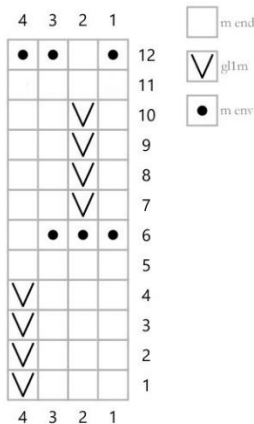

**R1** : **aig1** \*motif\* répéter \*\* jusqu'à la fin de l'aiguille.

**aig2** toutes les mailles à l'endroit.

Continuer ainsi sur l'aig1 le motif et sur l'aig2 toutes les mailles à l'endroit

Répéter le motif R1 à R12 jusqu'à avoir la longueur que vous avez calculée au début.

Talon rangs raccourcis :

**R1** : **aig1** \*3m end, gl1m\* répéter \*\* jusqu'à la fin de l'aiguille.

Maintenant nous allons travailler en aller/retour sur l'aig2.

**RR1** : à l'endroit jusqu'à 1 mailles de la fin, E&T, à l'envers jusqu'à 1 maille de la fin, E&T.

**RR2** : à l'endroit jusqu'à 1 maille de la maille enroulée, E&T, à l'envers jusqu'à 1 maille de la maille enroulée, E&T.

Répéter RR2 jusqu'à avoir **6(6/8/8) mailles centrales non enroulées.**

**RR3** : à l'endroit jusqu'à la maille enroulée la plus proche, relever la maille enroulée sur l'aiguille et (vous avez 2 mailles sur l'aiguille qui sont enroulées d'une maille), E&T à l'envers jusqu'à la maille enroulée la plus

proche, relever la maille enroulée sur l'aiguille et E&T.

**Répéter RR3 jusqu'à avoir relever toutes les mailles enroulées.**

Pour la dernière répétition, relever la maille enrouler, tourner, gl1m, à l'envers jusqu'à la dernière maille enroulée, relever la maille enroulée et tourner.

La tige :

Répartir 22(24/26/28) mailles sur chaque aiguille.

**R0** : **aig2** à l'endroit jusqu'à 1 maille de la fin, gl1m, relever 1 maille entre l'aig2 et l'aig1, repasser ces 2 mailles sur l'aiguille gauche et faire 2m ens end.

**R1** : **aig1** \*motif \* répéter \*\* jusqu'à la fin de l'aiguille.

**aig2** relever 1maille entre l'aig1 et l'aig2 et la placer sur l'aiguille gauche, 2m ens end,(considérer les 2m ens comme la première maille du motif pour ce rang), \* motif\* répéter \*\* jusqu'à la fin de l'aiguille.

**R2** : **aig1** \*motif \*\* jusqu'à la fin de l'aiguille.

**aig2** \*motif\* répéter \*\* jusqu'à la fin de l'aiguille.

Continuer de la même façon que R2 en tricotant le motif sur l'aig1 et l'aig2.

Répéter R1 à R12 jusqu'à avoir **12 cm de haut.**

Couper CP.

Bordure :

Avec CC

**R0** : **aig1** toutes les mailles à l'endroit.

**aig2** toutes les mailles à l'endroit.

**R1** : **aig1** \*1m end torse, 1m env\*, répéter\*\* jusqu'à la fin.

**aig2** \*1m end torse, 1m env\*, répéter\*\* jusqu'à la fin.

Répéter R1 jusqu'à avoir **2.5 cm**.

Faire un rabattage élastique. (Voir vidéo)

### Pour la chaussette gauche

Faire le bout de pied comme expliqué au début pour la chaussette droite.

Corps de la chaussette gauche :

Avec CP

**R1** : **aig1** \*gl1m, 1m end\* répéter \*\* jusqu'à la fin de l'aiguille.

**aig2** \* gl1m, 1m end \* répéter \*\* jusqu'à la fin de l'aiguille.

**R2** : **aig1** toutes les mailles à l'endroit.

**aig2** toutes les mailles à l'endroit.

Partie avec le motif

Motif :

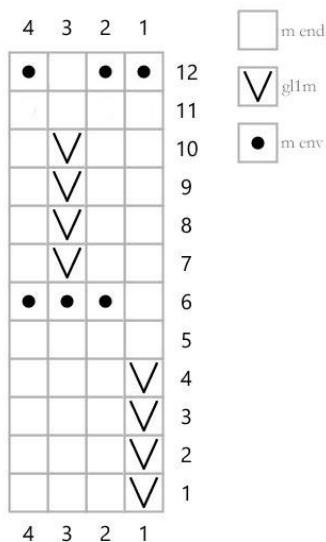

**R1** : **aig1** \*motif\* répéter \*\* jusqu'à la fin de l'aiguille.

**aig2** toutes les mailles à l'endroit.

Continuer ainsi sur l'aig1 le motif et sur l'aig2 toutes les mailles à l'endroit

Répéter le motif R1 à R12 jusqu'à avoir la longueur que vous avez calculé au début.

Talon rangs raccourcis :

**R1** : **aig1** \*motif\* répéter \*\* jusqu'à la fin de l'aiguille.

Maintenant nous allons travailler en aller/retour sur l'aig2.

**RR1** : à l'endroit jusqu'à 1 maille de la fin, E&T, à l'envers jusqu'à 1 maille de la fin, E&T.

**RR2** : à l'endroit jusqu'à 1 maille de la maille enroulée, E&T, à l'envers jusqu'à 1 maille de la maille enroulée, E&T.

Répéter RR2 jusqu'à avoir **6(6/8/8) mailles centrales non enroulées**.

**RR3** : à l'endroit jusqu'à la maille enroulée la plus proche, relever la maille enroulée sur l'aiguille et (vous avez 2 mailles sur l'aiguille qui sont enroulées d'une maille), E&T à l'envers jusqu'à la maille enroulée la plus proche, relever la maille enroulée sur l'aiguille et E&T.

**Répéter RR3 jusqu'à avoir relever toutes les mailles enroulées.**

Pour la dernière répétition, relever la maille enrouler, tourner, gl1m, à l'envers jusqu'à la dernière maille enroulée, relever la maille enroulée et tourner.

La tige :

**R0** : **aig2** à l'endroit jusqu'à 1 maille de la fin, gl1m, relever 1 maille entre l'aig2 et l'aig1,

repasser ces 2 mailles sur l'aiguille gauche et faire 2m ens end.

**R1** : **aig1** \*motif \*répéter \*\* jusqu'à la fin de l'aiguille.

**aig2** relever 1maille entre l'aig1 et l'aig2 et la placer sur l'aiguille gauche, 2m ens end,(considérer les 2m ens comme la première maille du motif pour ce rang), \* motif\* répéter \*\* jusqu'à la fin de l'aiguille.

**R2** : **aig1** \*motif \*\* jusqu'à la fin de l'aiguille.

**aig2** \*motif\* répéter \*\* jusqu'à la fin de l'aiguille.

Continuer de la même façon que R2 en tricotant le motif sur l'aig1 et l'aig2.

Répéter R1 à R12 jusqu'à avoir **12 cm de haut**.

Couper CP.

Faire la bordure comme indiqué dans la chaussette droite.

## GLOSSAIRE

Turkish cast-on explications [vidéo](#).

AID : augmentation intercalaire droite [vidéo](#).

AIG : augmentation intercalaire gauche [vidéo](#).

CP : couleur principale.

CC : couleur contrastante.

m end : maille endroit

gl1m : glisser 1 maille comme pour la tricoter à l'envers.

m env : maille envers

RR : rang raccourcis maille enroulée [vidéo](#).

E&T : enrouler et tourner.

2m ens end : 2 mailles ensemble endroit.

m end torse : maille endroit torse [vidéo](#).

Rabattage élastique [vidéo](#).